Start

2

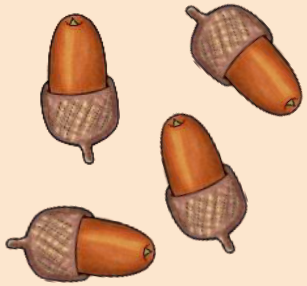

4

1

5

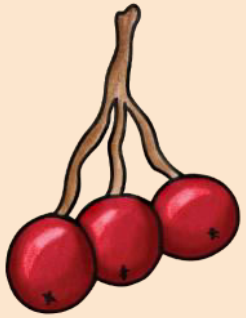

3

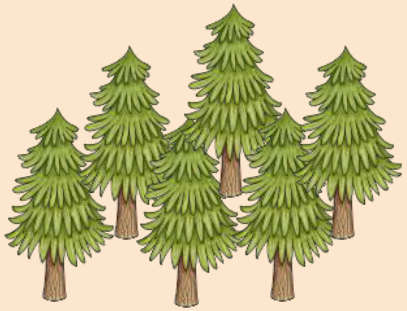

6

9

7

8

10

Ende

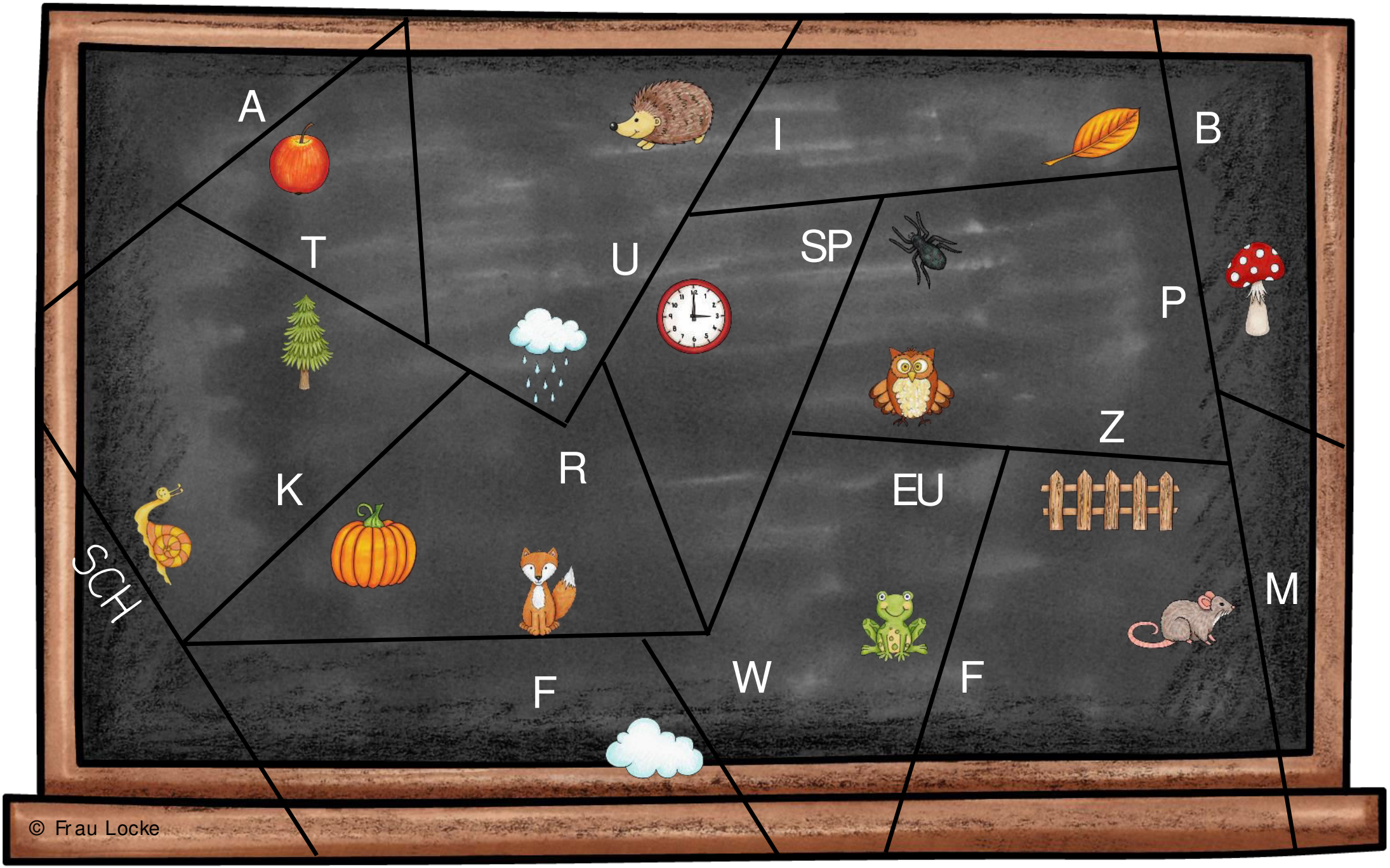

© Frau Locke

Lösung: 1, 3, 2, 3, 6, 5, 8

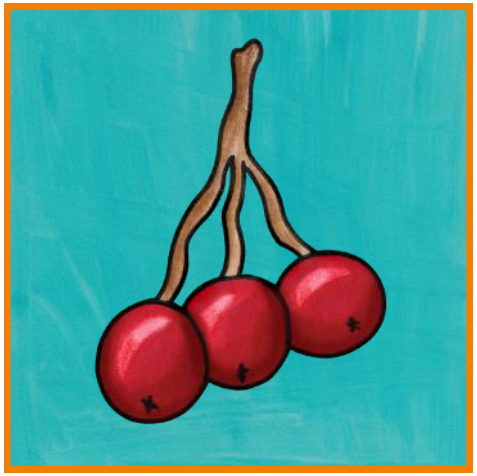

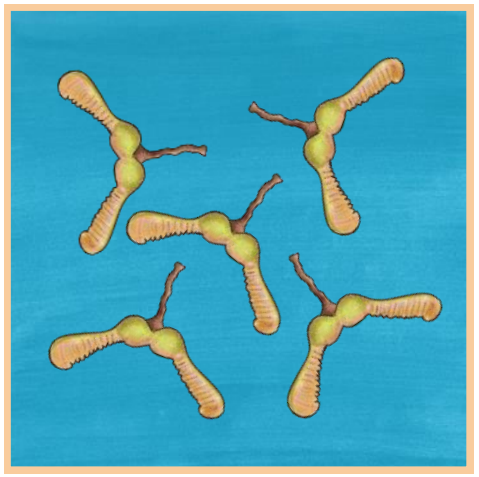

Reihum wird gewürfelt, passend zur Augenzahl darf ein Kärtchen genommen werden. Wer am Ende die meisten Kärtchen besitzt, hat gewonnen.

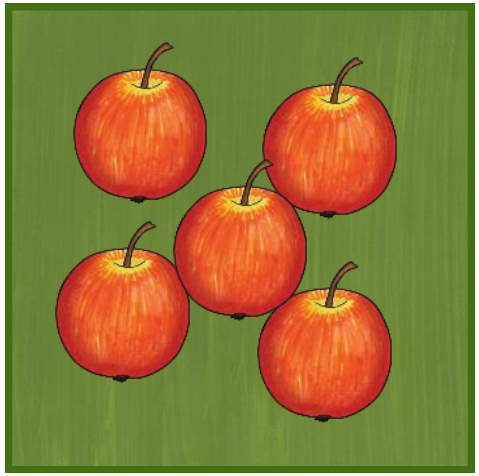

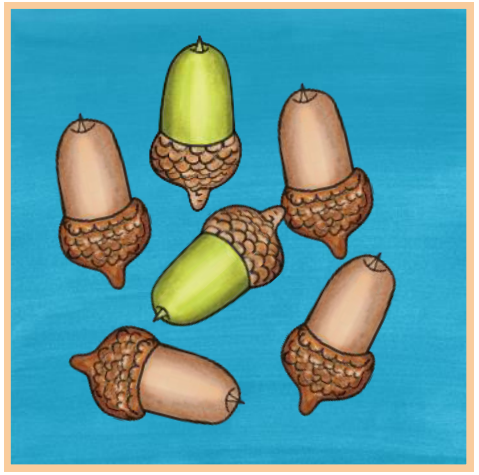

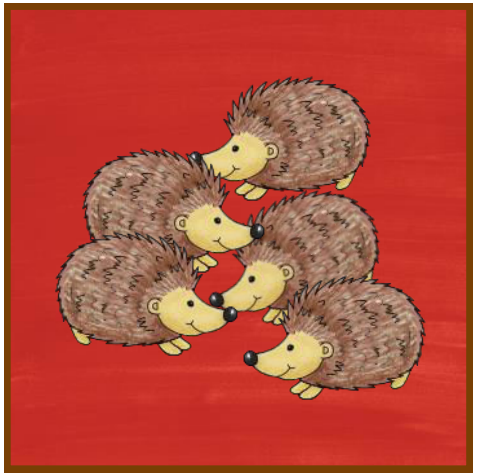

R

Ei

K

A

P

I

M

R

B

Dieses Material stammt von **www.fraulocke-grundschultante.de** (Nicole Trapp)

Schriften: Frau Locke Druck

Illustrationen: www.katehadfielddesigns.com

Hinweis:

Du darfst das vorliegende Material **für deinen Unterricht** verwenden. Du darfst es nicht gewerblich nutzen und du darfst es nicht über soziale Netzwerke, Dropbox und ähnliche Dienste verbreiten und weitergeben. Damit verletzt du das Urheberrecht.

Wenn du einen solchen Verstoß bemerkst, melde ihn bitte an: mail@fraulocke-grundschultante.de

Ich freue mich sehr über Kommentare unter dem jeweiligen Beitrag oder im Gästebuch meiner Seite. Du kannst mich auch gerne auf Instagram verlinken: fraulocke_grundschultante.

Viel Spaß mit dem Material!